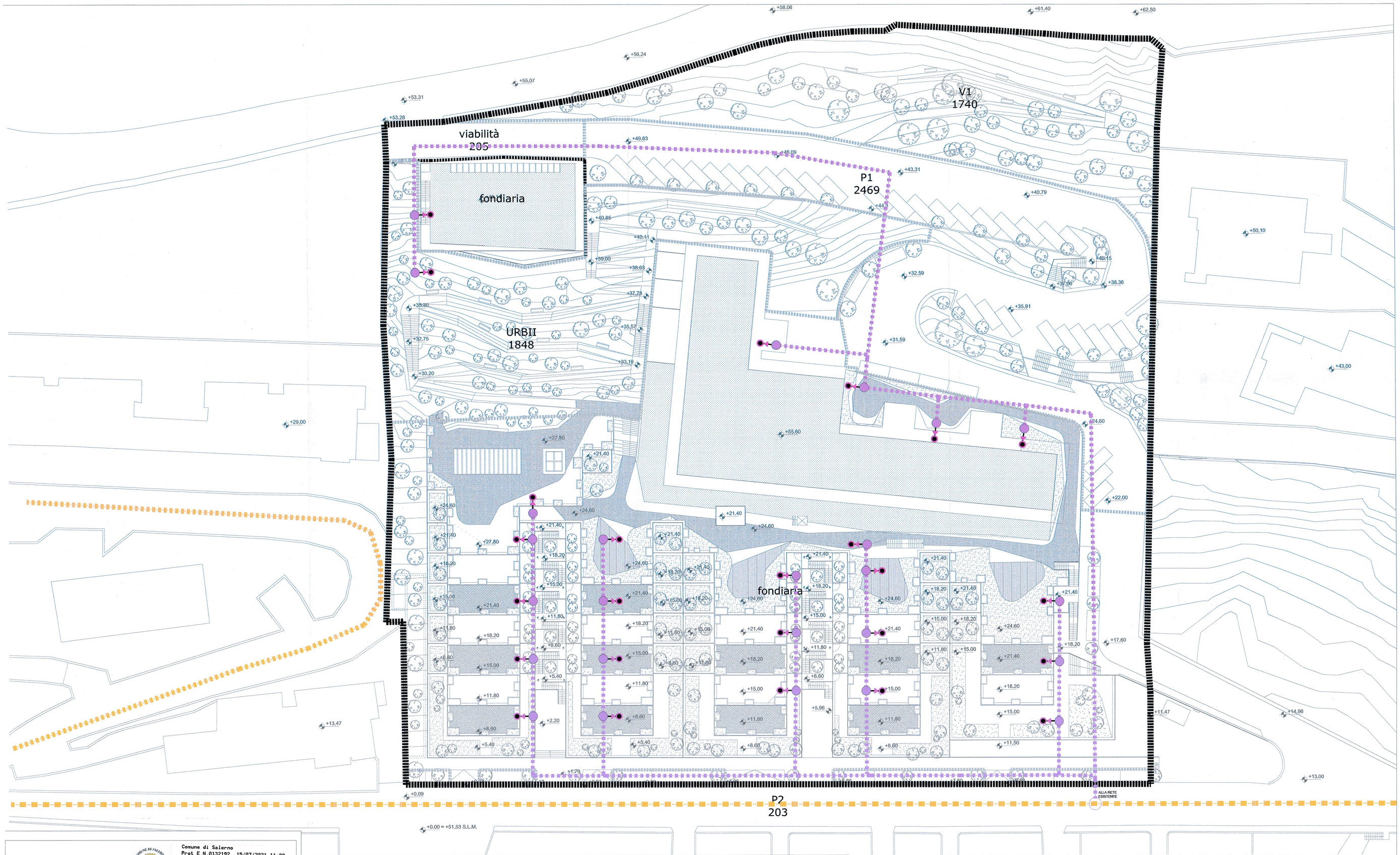

Comune di Salerno
Prot E N.0132192 15/07/2021 11:00
Cla: 10.1
202101321920000

COMUNE DI SALERNO
PROVINCIA DI SALERNO

P.U.A. — CR_16

TAVOLA:
URB4

REVISIONE:	
1	EMISSIONE
2	REVISIONE
3	

ELABORATO:
STUDIO DI FATTIBILITA' TECNICO ECONOMICA
OPERE DI URBANIZZAZIONE PRIMARIA E SECONDARIA

SOTTOSERVIZI E RETI TECNOLOGICHE
GAS METANO

SCALA: 1:250

DATA: MARZO 2021

PROGETTAZIONE ARCHITETTONICA:
Arch. Mauro SMITH, Arch. Ida BARRACCO
SMITHBARRACCO STUDIO
Via F. Russo, 27
80122 - NAPOLI

CONSULENZA URBANISTICA ITALIA:
Ing. Giampiero CORNELLIO, Arch. Giuseppe GIORDANO
Via G. Cimarosa, 4
84123 - SALERNO

COMMITTENZA:
IESU Giuseppe
Legale Rappresentante
IESU S.p.a.
Via Amilcare Boccia n.74
Nola (NA) - P.I. 05735621210

IESU S.p.A.
Sede Legale: Via A. Boccia n. 74
80035 NOLA (Na)
Cap. Sociale: € 500.000,00 int. vers
Part. IVA e Cod. Fisc. 05735621210

IL R.U.P.:
Il Responsabile
Unico del Procedimento
dott. ing. Giovanni Melillo

RILEVATORE:

LEGENDA RETE GAS

Rete esistente gas metano ACC 150

Rete di progetto distribuzione gas metano PEAD DN da 63 a 100

Allacciamento utenze/sede contatori:
- residenziali private
- residenziali condominiali
- commerciali private

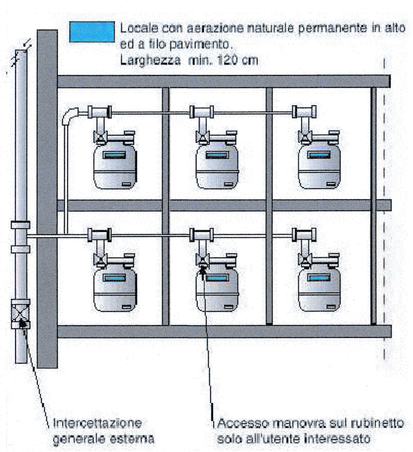

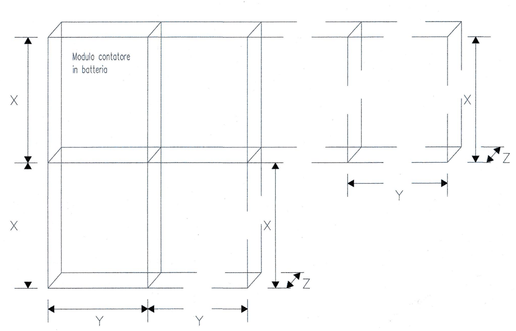

DIMENSIONI MINIME			
Altezza	X	Fino a 3 moduli sovrapposti	50 cm
Larghezza	Y	Oltre 3 moduli affiancati	35 cm
Profondità	Z		28 cm
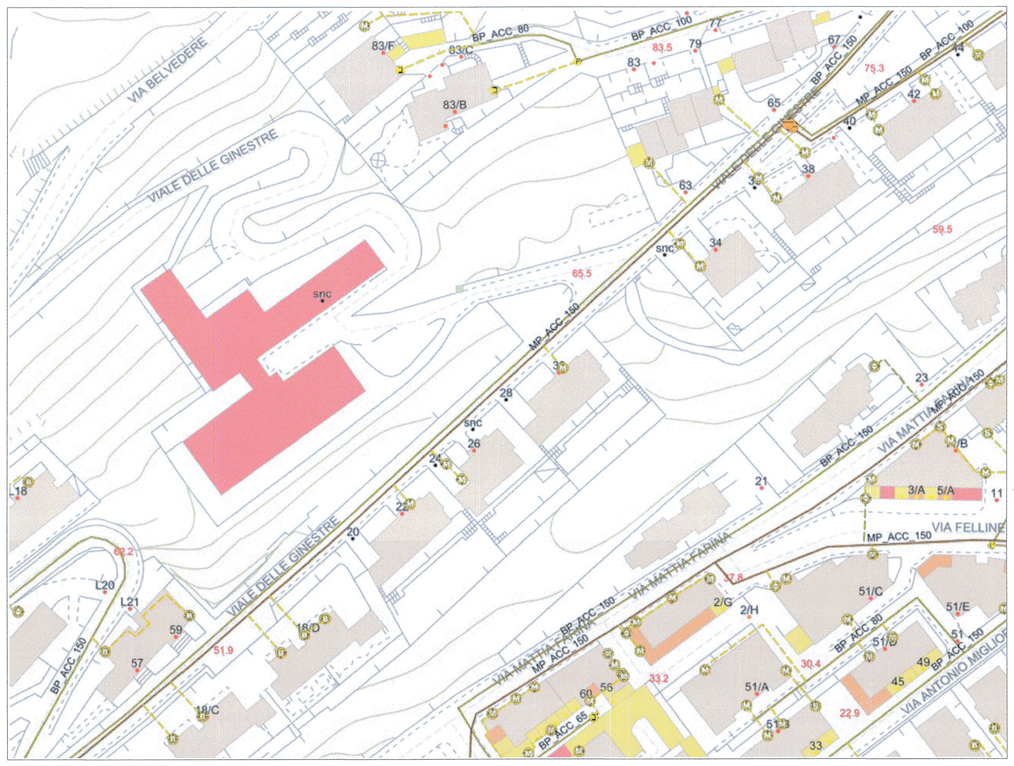
RETE ESISTENTE